FORMAÇÃO MINISTERIAL / IMERSÃO

Servindo como Jesus

Liderança servidora fundamentada no exemplo de Cristo.

FORMATO	HORÁRIO
Imersão	9h às 16h

CARGA HORÁRIA	ÁREA
6 horas de atividades	Liderança cristã

PÚBLICO-ALVO

Pastores, líderes, professores e coordenadores de ministérios

Apresentação do curso

EMENTA

Estudo de princípios bíblicos e práticos da liderança cristã, com ênfase na identidade e motivação do líder, na liderança servidora segundo o exemplo de Jesus, na unidade do corpo de Cristo, no tratamento das ofensas e no desenvolvimento da liderança a partir dos cinco níveis propostos por John C. Maxwell.

OBJETIVO GERAL

Capacitar os participantes a compreender e aplicar princípios bíblicos de liderança, desenvolvendo uma atuação ministerial fundamentada na identidade em Cristo, no serviço, na unidade e no crescimento responsável como líderes.

Conteúdo programático

01 — Identidade do líder
Identidade, caráter e responsabilidade

02 — Motivação no serviço cristão
Meu serviço é um meio ou o fim?

03 — Liderança servidora: servindo como Jesus
Liderança e serviço

04 — Unidade
A igreja como corpo de Cristo e o cuidado mútuo

05 — Lidando com as ofensas
Relacionamentos e maturidade ministerial

06 — Os cinco níveis da liderança
Influência, relacionamentos, crescimento e resultados

Programação da imersão

9h – 9h15	Acolhimento e abertura
9h15 – 10h	Identidade do líder e motivação
10h – 10h45	Motivação no serviço cristão
10h45 – 11h	Intervalo
11h – 12h	Liderança servidora: servindo como Jesus
12h – 13h	Almoço
13h – 14h	Unidade
14h – 14h45	Lidando com as ofensas
14h45 – 15h	Intervalo
15h – 16h	Os cinco níveis da liderança, oração e reflexão

RESULTADOS DE APRENDIZAGEM

- Reconhecer a influência da identidade e da motivação na liderança cristã.
- Explicar características essenciais da liderança servidora de Jesus.
- Relacionar a unidade da igreja ao cuidado com os membros do corpo de Cristo.
- Identificar os efeitos das ofensas nos relacionamentos e no ministério.
- Compreender os cinco níveis de liderança e avaliar o crescimento pessoal.
- Definir ações práticas para aplicar os princípios no seu contexto de liderança.

Docente responsável

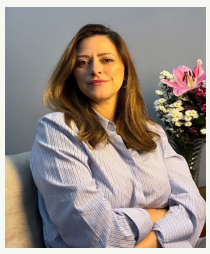

Camila Valverde Faria

Bacharel em Direito; pós-graduada em Processo Penal e em Pregação Avançada pelo Seminário Servo de Cristo; mestre em Liderança Bíblica/Cristã (MABL) e estudante de Master of Divinity (M.Div.) na Grace School of Theology, Texas, EUA. Atua como International Advisor e Teaching Assistant na instituição e como pastora na Igreja Batista Pedra Viva. Participa de debates em rádio e podcasts.

Bibliografia

- **Bíblia Sagrada.** Almeida Revista e Corrigida. Sociedade Bíblica do Brasil, 2009.
- **MAXWELL, John C.** Os 5 Níveis da Liderança. CPAD, 2012.
- **TRIPP, Paul David.** Lead: 12 Gospel Principles for Leadership in the Church. Crossway, 2020.
- **WRIGHT, Walter C., Jr.** Liderança Relacional. Central Gospel, 2017.
- **BEVERE, John.** A Isca de Satanás. Editora LAN (Edilan), 2009.
- **MUNROE, Myles.** The Spirit of Leadership. Whitaker House, 2005.
- **WILKES, C. Gene.** A Liderança de Jesus: o líder com coração de servo. LifeWay, 2018.